



# Terminal de Transporte S.A.

## Rendición de cuentas

### Bosa

# TERMINAL DE TRANSPORTE

## Misión

Promover, desarrollar y explotar soluciones de movilidad, mediante la gestión y operación innovadora, eficiente y sostenible de servicios a la ciudadanía, al sector transportador, regional y privado, que impacten positivamente en la movilidad distrital y/o nacional.



## Visión

En el 2026 la Terminal de Transporte S.A. será líder a nivel nacional en la implementación de soluciones innovadoras y sostenibles de movilidad, mediante la prestación de servicios que beneficien a nuestros clientes, entendiendo ciudadanos, transportadores y terceros. Todo esto cumpliendo con las expectativas, financieras y misionales, de nuestros accionistas y socios.



# TERMINAL SATELITE SUR

- ❑ **Servicio:** 24 horas
- ❑ **Parqueadero:** Horario de atención las 24 horas del día, cuenta con 59 espacios para vehículos y motos; espacio de ciclo-parqueadero gratuito.
- ❑ **Guarda equipaje:** Servicio las 24 horas.
- ❑ **Carros Maleteros:** Contamos con 70 carros maleteros, servicio totalmente gratuito a disposición de los usuarios.
- ❑ **Restaurantes:** La Terminal Sur cuenta con diferentes establecimientos comerciales tipo minimarket las 24 horas.

En nuestra Terminal Sur puedes tomar buses Intermunicipales que van a destinos corredor sur de país.

Principales destinos: Fusa, Melgar, Girardot, Ibagué, Neiva, Armenia, Pereira, Cali, Popayán, Buenaventura, Pitalito, Mocoa, Pasto entre otros.

Para mayor información te invitamos a validar en nuestra pagina web.



# MEJORAMIENTO DE LA INFRAESTRUCTURA

**Señalización vial en la Terminal Satélite Sur.** Realizamos actividades de demarcación, señalización y actualización de los componentes de señalética al interior de las sedes de la Terminal Central Salitre y de la Terminal Satélite Sur

**Puntos de recarga para celular.** Para continuar mejorando la satisfacción de nuestros usuarios y visitantes, pusimos a disposición de los usuarios y visitantes, en todas las terminales, tomas de corriente eléctrica llegando a más de cien (100) puntos de recarga en 2023.



# POLÍTICA DE SOSTENIBILIDAD

Implementamos el proyecto de huerta urbana en la infraestructura de la Terminal Satélite del Sur, con la participación del Colegio El Motorista, en donde capacitamos, con el apoyo del Jardín Botánico de Bogotá José Celestino Mutis, a veinte (20) niños de la institución. Desarrollando actividades de siembra de trecientas (300) plántulas, mantenimiento y cosecha de alimentos dentro del programa "Comer es mi cuento",



# POLÍTICA DE SOSTENIBILIDAD



Articulamos esfuerzos con las empresas transportadoras y aliados comerciales, para la coordinación del servicio de transporte y refrigerio para trasladar a cuatrocientos sesenta (460) niños, niñas y jóvenes del Colegio El Motorista al Parque Museo de Los Niños, en el Parque el Salitre.

# MICROPLATAFORMAS LOGÍSTICAS

Identificamos espacios sin ninguna explotación comercial en la Terminal Satélite Sur



Contratos con el Grupo Nutresa S.A. y con la empresa Colombina S.A. , con el objetivo de desarrollar su operación logística de cargue y distribución de sus productos de manera eficiente y sostenible en el sector Sur de la ciudad de Bogotá.

Ubicación estratégica para la realización de diferentes actividades de logística de transporte, como apoyo a la logística urbana de la ciudad.

**¿Qué son las Microplataformas logísticas?**

Son una solución de movilidad

Permiten la operación y logística de cargue y distribución de productos de manera eficiente y sostenible.

LA TERMINAL.  
BOGOTÁ

The infographic features a blue and green color scheme with a white background. It includes the title '¿Qué son las Microplataformas logísticas?' in a large, bold font. Below the title, there are two main points: 'Son una solución de movilidad' and 'Permiten la operación y logística de cargue y distribución de productos de manera eficiente y sostenible.' To the right of the text, there are three small photographs showing workers in a terminal handling goods. The LA TERMINAL BOGOTÁ logo is in the top right corner.

# RECONOCIMIENTOS

Reconocimiento del Colegio el Motorista, por nuestro compromiso y aporte a la educación



Premio de la ICIL de Barcelona España, en la presentación del proyecto: "La Terminal Hub de servicios, clave para la competitividad del sector movilidad y logística"







# **Zonas de Parqueo Pago Bogotá 2024**

**Movilidad sostenible e inclusiva**

# ¿QUÉ SON LAS ZONAS DE PARQUEO PAGO?

Son áreas de la ciudad en las cuales la Alcaldía Mayor de Bogotá permite el estacionamiento de vehículos en vía a cambio de un pago por el uso de estos espacios.



# BENEFICIOS PARA LA CIUDAD

1. Contribuye con la recuperación del espacio público y su uso adecuado (Reduce el estacionamiento ilegal)
2. Mejora la movilidad en la ciudad (Reduce la congestión vehicular)
3. Fomenta la seguridad, ya que en la vía se encuentra el equipo de ZPP.
4. Genera empleo y la formalización laboral de antiguos cuidadores informales de vehículos. (combate el mercado informal).
5. Fomenta la reducción del número de infracciones de tránsito
6. Ofrece lugares de estacionamiento para bicicletas, discapacidad y vehículos eléctricos.
7. Renueva señalización para garantizar la seguridad vial
8. Garantiza la entrada y salida vehicular a los predios



# ¿QUÉ HEMOS LOGRADO?

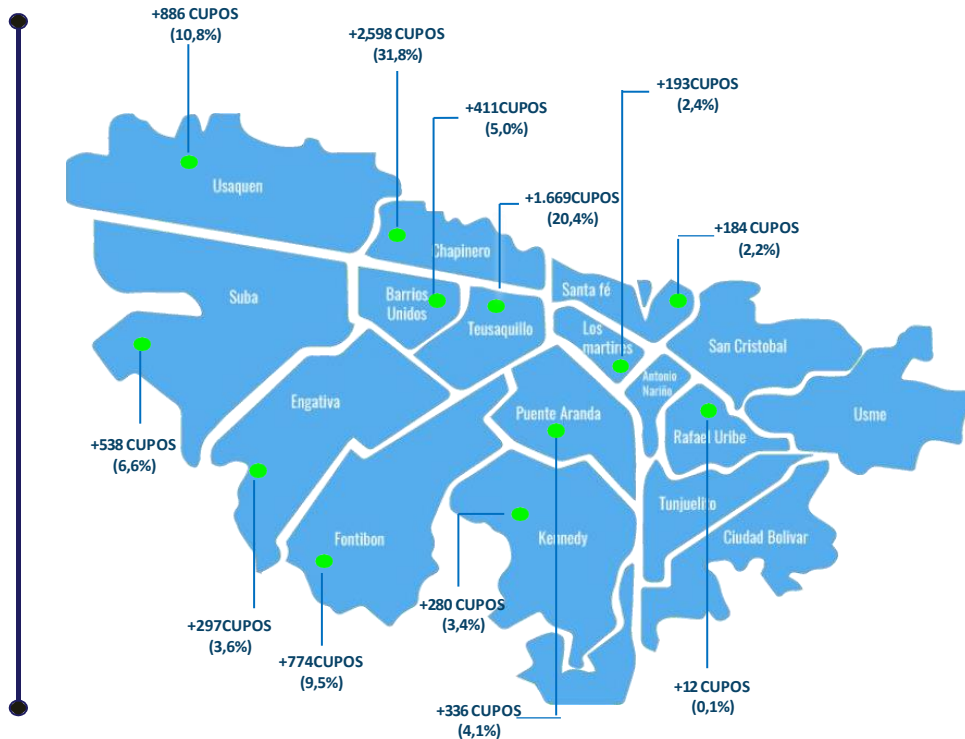
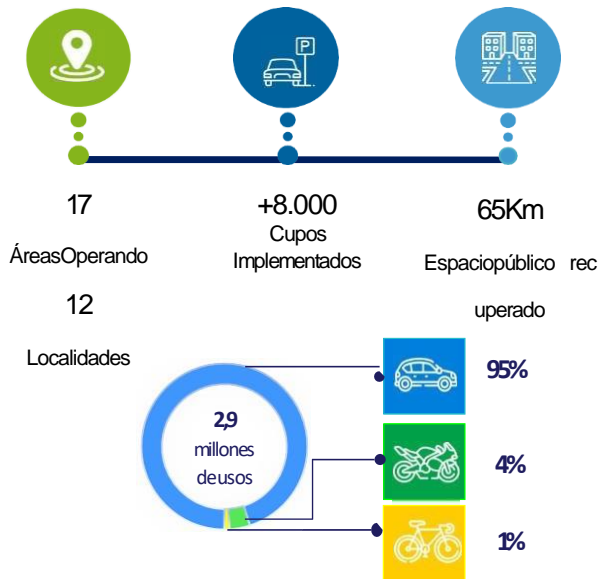

# ESTRUCTURACIÓN TÉCNICA



Etapa de delimitación y potencialidad



Etapa de Viabilidad



Etapa de Implementación



Inicio de Operación



Etapa de Habilitación



Etapa de Diseño señalización vial



# PUESTA EN MARCHA

## Área 1,2,3,5,6

Coordinador Santiago Muñoz  
Administrador Valentina Suaza

## Área 7,8,9,16,17

Coordinador Deiber Andrés Calderón  
Administrador Jaiber Acosta

## Área 10,11,12

Coordinador Joan Ravagli  
Administrador Daniel Ávila

## Área 4,13,14,15

Coordinador Jorge Rodríguez  
Administrador Karen Cristiano

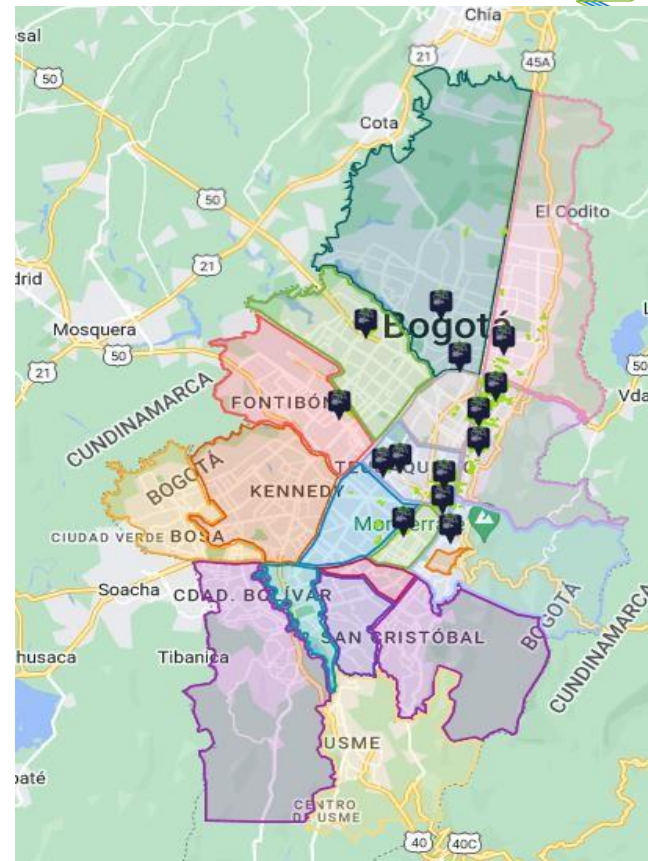

Fuente: Pagina web ZPP

# SEÑALIZACIÓN

Horario del tramo

**Horario**

**Tramo**

Términos y condiciones

**Tarifa**

**Horario del tramo**

**Lun - Vie: 06:00 a.m. – 10:00 p.m.**  
**Sáb-Dom-Fes: 08:30 a.m. - 10:00 p.m.**

	Durante 2 horas	Después 2 horas
Tipo	Fracción de 10 minutos	Fracción de 10 minutos
Autos	\$1.200	\$1.800
Motos	\$700	\$1.200

**Haz tu pago anticipado**

**Cepo**

Autos \$ 110.000	Motos \$ 80.000
------------------	-----------------

Al usar Zona de Parqueo Pago acepta los Términos y Condiciones

Número del tramo

Tarifas

**iHazo tú mismo!**  
Paga anticipadamente a través de

Descarga la aplicación o ingresa a WhatsApp

Canales de atención

Call center: (601) 4233600 opción 3  
Correo: zonadeparqueopago@terminaldetransporte.gov.co  
Página web: www.zonadeparqueopago.gov.co

Códigos App/WhatsApp

## *Demarcación Horizontal*

Marcas viales conformadas por líneas, flechas, símbolos y letras que se adhieren sobre el pavimento, bordillos o sardineles y estructuras de las vías de circulación.



Fuente: Propia



Fuente: Propia



# TIPOS DE CUPOS

MOTOCICLETAS



ZONAS  
AMARILLAS



LIVIANOS



: Automóviles  
: Camionetas

ZONAS DE  
CARGA



MOVILIDAD  
REDUCIDA



BICICLETAS



VEHICULOS  
ELECTRICOS



# CUPOS BICICLETAS

Bordillos no traspasables

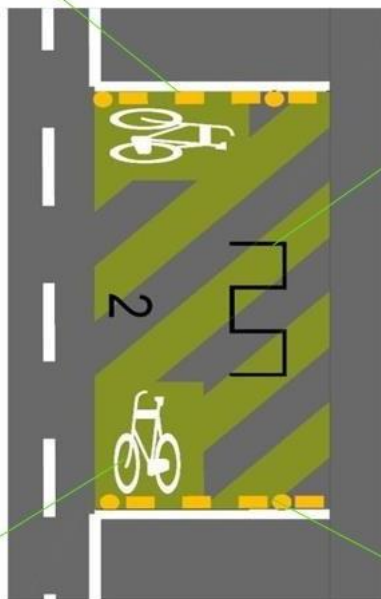

Rack para 8 bicis

Pictograma

Fuente: Propia.

Hitos



# CUPOS PARA MOTOS, MOVILIDAD REDUCIDA Y LIVIANOS

Cupos livianos

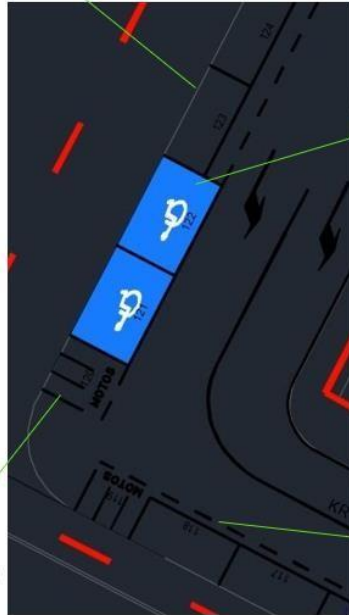

Cupos motos

Línea de seguridad



Fuente: Propia.

# CUPOS PARA VEHÍCULOS ELÉCTRICOS Y ZONAS DE CARGA



Pictograma de Zona de Carga



Borde del cupo

Pictograma de Vehículos eléctricos

# PROCESO DE OPERACIÓN

FACILITADOR

AUTOGESTIÓN



Usuario llega a ZPP



Facilitador Sugiere descargar la APP o utilizar WhatsApp



Usuario indica que realiza pago en efectivo



Facilitador recibe el dinero



Ingresa información y tiempo que el usuario va a utilizar

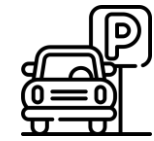

Usuario queda registrado en el sistema.



Usuario puede solicitar renovación del tiempo a través de la APP o Facilitador.



Usuario llega a ZPP



Ubica señal informativa y escanea QR.



Descargar la APP o utiliza WhatsApp



Se registra en la APP/ WhatsApp y registra el vehículo



Selecciona el tramo vial a utilizar e ingresa información requerida



Selecciona Método de pago y lo realiza



Usuario queda registrado en el sistema.

## INMOVILIZADORES - CEPOS

El derecho de retención que tiene la Terminal de Transporte S.A. sobre los vehículos que se encuentren estacionados en vía pública, consiste, de manera no exclusiva, en ejecutar cualquiera de las siguientes acciones: el uso de bloqueadores de panorámicos, el uso de bloqueadores de llantas, el uso de inmovilizadores vehiculares, entre otros.



Fuente: Propia.



Fuente: Propia.

# SEGURIDAD

## RED DE APOYO CON POLICIA NACIONAL

PREVENION- MEBOG



- Seguridad.
- Cuidadores informales.
- Usuarios agresivos.



Malas prácticas en  
estacionamiento en  
vía.





# GRACIAS

Terminal Salitre (Central):  
Diagonal 23 # 69 - 11

Terminal Satélite del Sur:  
Calle 57Q #75F - 82

Terminal Satélite del Norte:  
Calle 192 # 19-43

